

Lathund för inloggning till T99Webb

1. Sätt i ditt e-tjänstekort i kortläsaren eller tangentbordet.
2. Gå till <https://t99web.dll.se>
3. Om flera certifikat kommer upp i fönster "Välj ett certifikat" eller motsvarande – välj det med utfärdare SITHS.

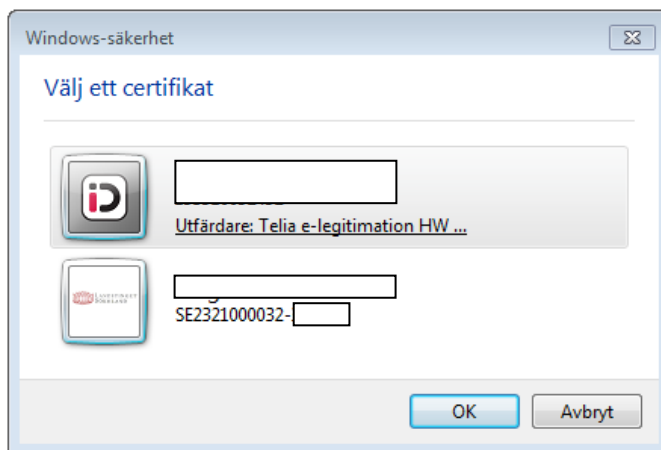

4. Skriv in din PIN-kod för legitimering och klicka på "Jag legitimerar mig".

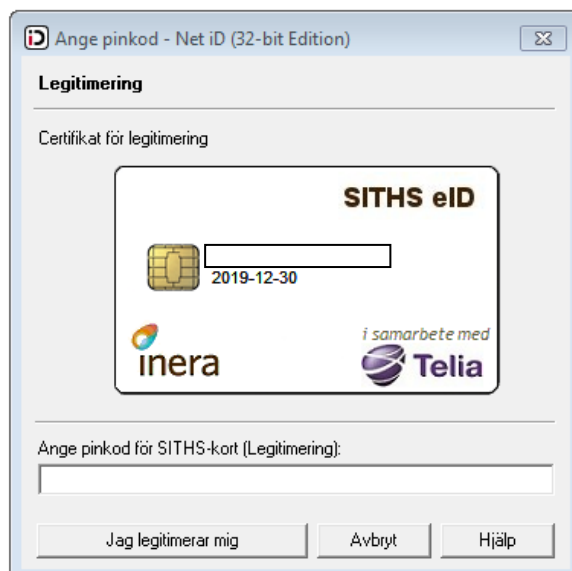

5. T99Webb:s startsida öppnas. De valbara aktiviteterna är listade till vänster som länkar. Sidan ser lite olika ut beroende på vilken behörighet du har.



LANDSTINGET
SÖRMLAND

T99Webb

Inloggad som:

Användartyp: Admin

Aktiviteter

- [Startsida](#)
- [Ändra uppgifter på befintlig utfärdare](#)
- [Boendeenhet - Befintliga och nya](#)
- [Boendeenhet - Mina aktiva anmälningar](#)
- [Öppna studiematerial](#)
- [Munhälsobedömning](#)
- [Munhälsobedömning från fil](#)
- [Tandvårdskort - Registrering](#)
- [Tandvårdskort - Sök](#)
- [Besöks- och restlista](#)
- [Administration](#)
- [Logga ut](#)

Välkommen till T99Webb

Här jobbar vi med landstingets tandvårdsstöd för personer som har stort personligt omvårdnadsbehov. Landstinget har pengarna men i kommunerna finns kunskapen om vilka personer som kan få tandvårdsstöd. Därför behövs ett samarbete och ett antal nyckelpersoner i varje kommun som förser landstinget med uppgifter.

Kommunansvarig
Här kan du som kommunansvarig lägga till nya boenden eller ändra uppgifter om ett boende i din kommun. Du kan också meddela oss om förändringar som avser befintliga nyckelpersoner eller om en nyckelperson har slutat.

Blivande underlagsutfärdare
Innan du får börja skicka uppgifter måste du gå igenom vår utbildning och klara ett test. Sedan kan du börja registrera underlag för nya tandvårdskort.

Klicka på Öppna studiematerial i vänsterspalten för att komma igång.

Nyckelperson
När du klarat testet kan du fylla i underlag för nya personer som är berättigade till tandvårdsstöd i din kommun. Du kan se om någon har ett tandvårdskort sedan tidigare, anmäla ändringar då någon har flyttat och meddela oss om en person inte längre är berättigade till tandvårdsstöd.

Utflyttade och avlidna behöver inte anmälas, det sköts automatiskt via befolkningregistret.

OBS! Ändrad åldergräns 1 januari 2017
Från och med 1 januari 2017 gäller landstingets tandvårdsstöd från och med det år man fyller 22 år. Underlag ska alltså inte skickas in för personer som är födda 1996 eller senare.

Kontaktuppgifter

Tandvårdsenheten
Landstinget Sörmland
611 88 Nyköping

Telefon: 0155-24 59 21

E-postadress: tandvardsenheten@dll.se

Internet: [Om tandvårdsstöden](#)